

# เที่ยว วิถีไทย

“ในจอมหมอกแก้ว เมืองตองห้ามพลาด”

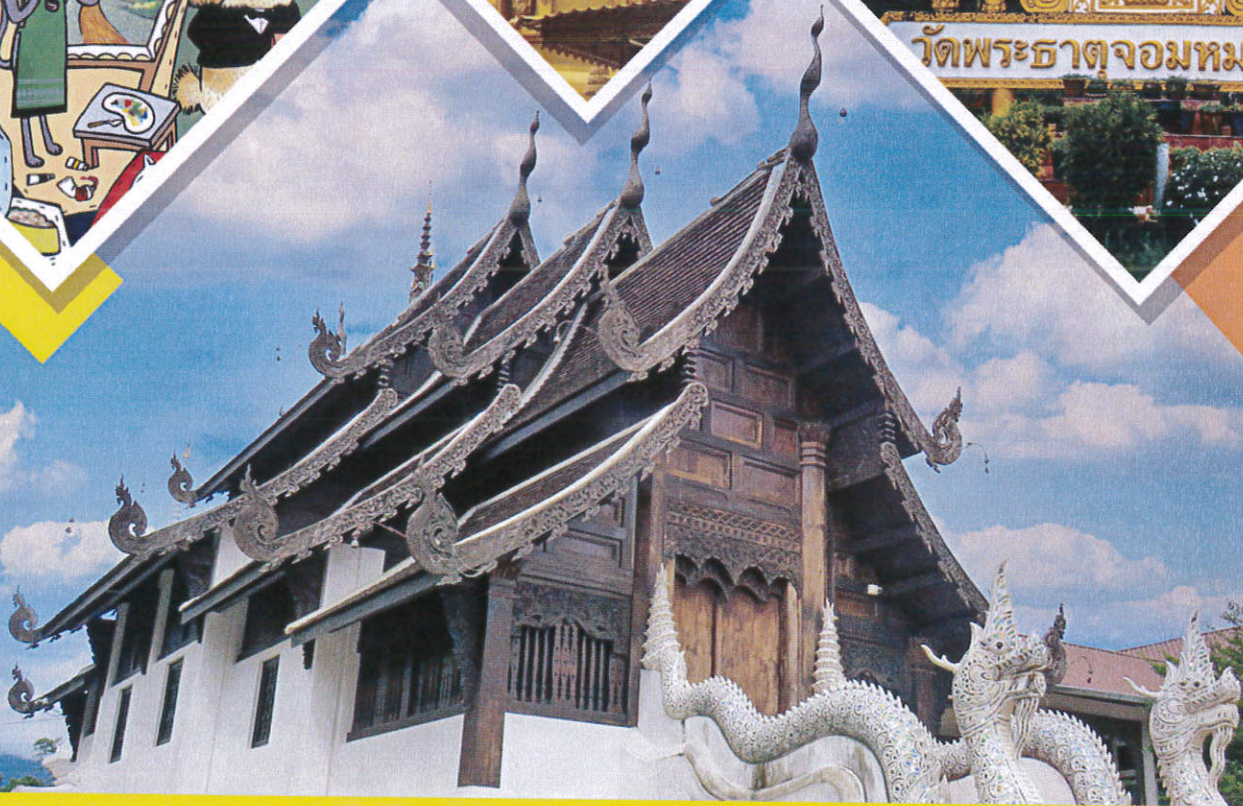

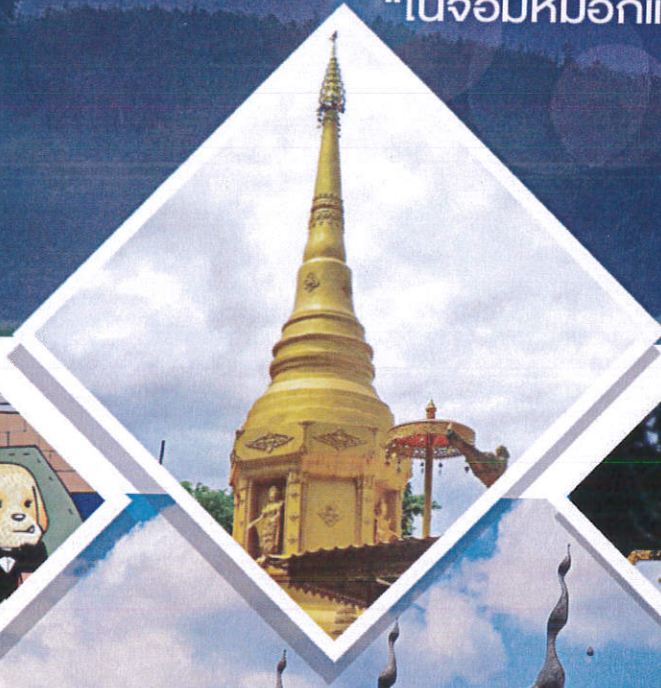
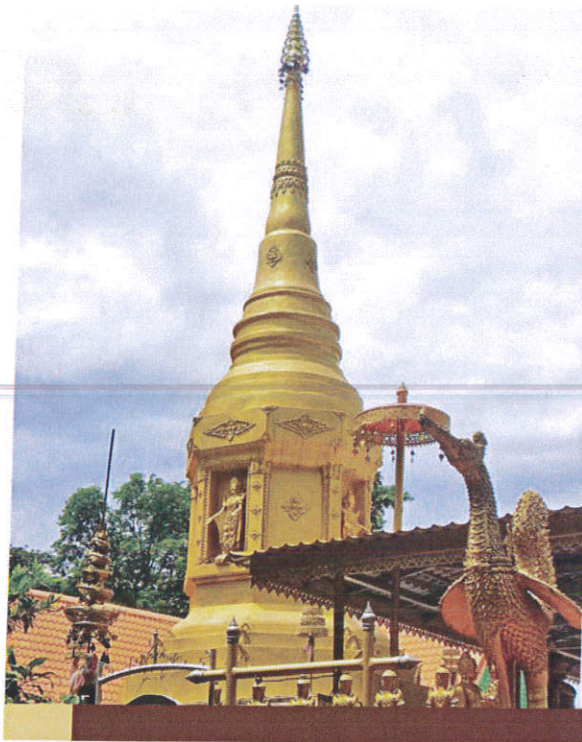

# วัดพระธาตุ

## จอมหมอกแก้ว

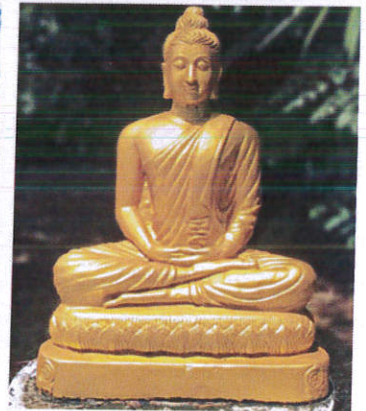

เลขที่ 129 หมู่ 9 ตำบล จอมหมอกแก้ว  
อำเภอ แม่ลาว จังหวัด เชียงราย 57250



19.766557, 99.673504



093-1688743





พระธาตุจอมหมอกแก้วถูกสร้างขึ้นมาในสมัยใดยังไม่ปรากฏหลักฐาน จึงมีหลายความเชื่อ บ้างก็ว่าเคยเป็นวัดร้างมาก่อน ต่อมาปี พ.ศ.๒๔๗๓ ตรงกับ เดือน อ เหนือ แรม ๑๓ ค่ำ ปีกุล พระครูบาแก้ว สิริวิชัย พร้อมด้วยคณะศรัทธา สาธุชนหลายท่านได้ไปกราบนิมนต์พระครูบาทิญจนะ ลูกศิษย์ของครูบาเจ้าศรีวิชัย บัณฑิตแห่งล้านนา ท่านเจ้าพรรษาอยู่ ณ วัดเจริญเมือง อำเภอพาน มาเป็นประธาน ดำเนินการบูรณะก่อสร้างองค์เจดีย์ขึ้นเป็นครั้งแรก (หลักฐานเป็นแผ่นซีเมนต์ จารึก เป็นตัวอักษรล้านนา)

วัดพระธาตุจอมหมอกแก้วเป็นปูชนียสถานอันสำคัญของอำเภอแม่ลาว และพระธาตุจอมหมอกแก้วก็เป็นอีกหนึ่งในพระธาตุ ๙ จอม อันศักดิ์สิทธิ์ของ จังหวัดเชียงราย ซึ่งเป็นศูนย์รวมจิตใจของคนตำบลจอมหมอกแก้ว ตั้ง “ความเชื่อที่ว่า การไหว้พระธาตุจอมหมอกแก้ว เชื่อกันว่าอุปสรรคที่เปรียบเหมือนหมอกควันสีดำ ถ้ำกราบไหว้ และตั้งจิตอธิษฐาน อุปสรรคทั้งหลายก็จะระงับหายไปเหมือนหมอกแก้ว และประสบความสำเร็จ”

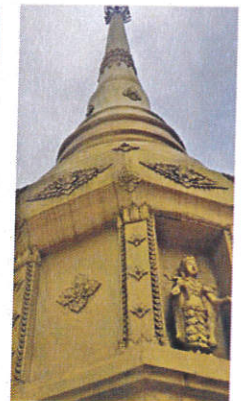



# วัดดงมะเฟือง



📍 เลขที่ 1 หมู่ 9 ตำบล จอมหมอกแก้ว  
อำเภอ แม่ลาว จังหวัด เชียงราย 57250

🌐 19.77172, 99.67561

📘 <https://www.facebook.com/DongMafueang>



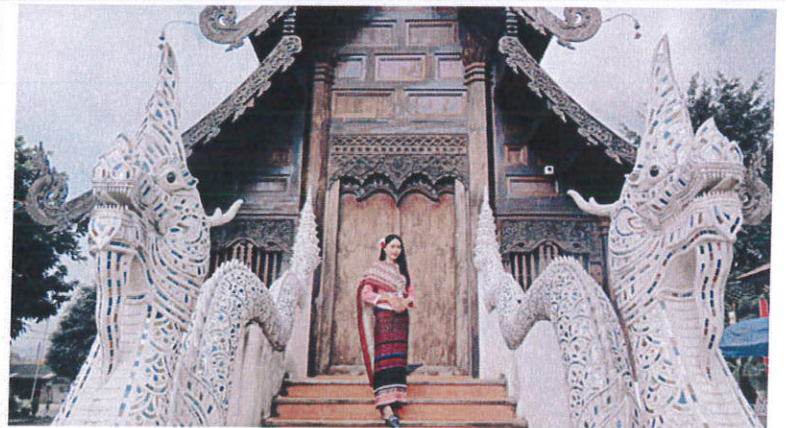

วัดดงมะเฟือง ตั้งอยู่เลขที่ ๑ บ้านดงมะเฟือง หมู่ที่ ๙ ตำบลจอมหมอกแก้ว อำเภอมะเลง จังหวัดเชียงราย ห่าง  
จากที่ว่าการอำเภอมะเลง ๑๕ กิโลเมตร สร้างเมื่อ พ.ศ. ๒๔๖๐ ได้รับพระราชทานวิสุงคามสีมา เมื่อวันที่ ๑๖ ตุลาคม  
พ.ศ. ๒๕๒๘ มีพระอธิการอรรถชัย มหาปัญญา เป็นเจ้าอาวาสรูปปัจจุบัน





จากเหตุการณ์แผ่นดินไหว เมื่อปี พ.ศ. 2557 แรงสั่นสะเทือนจากเหตุการณ์ดังกล่าว ทำให้อุโบสถของวัดได้รับ ความเสียหายรุนแรงทั้งหลัง อาทิเช่น ผนังพระประธานพังลงมา หลังคาวิหารหลุดร่อน รวมไปถึงกุฏิรูปเหมือนของ ครุมาแก้ว (ท่านพระครูรัตนาวตมิกุล สิริวิชัย) เจ้าอาวาสรูปแรกของวัดดงมะเฟือง ซึ่งชาวบ้านให้ความศรัทธา เคารพ นับถือด้วยการปฏิบัติดี ปฏิบัติชอบ ตามหลักพระธรรมคำสอน ชุมชนบ้านดงมะเฟืองได้ลงมติบูรณะอุโบสถ ซึ่งได้รับ แรงบันดาลใจมาจาก วัดต้นแก้ว หรือ วัดอินทราวาส ต.หนองควาย อ.หางดง จ.เชียงใหม่ ซึ่งวัดต้นแก้วได้ประยุกต์ ต้นแบบจากหอคำหลวงเชียงตุง (ประเทศเมียนมา) ทั้งนี้การก่อสร้างอุโบสถวัดดงมะเฟืองเพื่อรำลึกถึงครุมาแก้ว ที่เป็น เจ้าอาวาสรูปแรกที่ปฏิบัติดี ปฏิบัติชอบ ตั้งแต่นั้นเป็นต้นมา



# “ เสิ่น ชมขันทู ”

เมล็ดพันธุ์พบดิน

เดิมนั้นเริ่มต้นมาจากเรื่องที่คุณชิน ชาญนัท ปัทมณารสพงษ์  
ซึ่งเป็นลูกชายของ คุณพ่อจันทร์- ปัทมณารสพงษ์ เจ้าของเสิ่นชมขันทูแห่งนี้



อยากปลูกบ้านให้พ่อ  
เพื่อให้ท่านได้อยู่สบาย  
ในขณะที่ท่านยังมีชีวิตอยู่



**“กลุ่มเมล็ดพันธุ์พมติน”** เป็นส่วนหนึ่งของ **เขื่อนชลประทาน** ที่คอยเพาะบ่มให้เมล็ดพันธุ์ใหม่งอกงามได้เติบโตเป็นพืชพรรณที่ดีและสมบูรณ์เวียนเปลี่ยนผ่าน กลับกลายเป็นดิน ที่คอยบ่มเพาะเมล็ดพันธุ์รุ่นใหม่ ๆ ให้เติบโตไปจากชุมชนสู่ชุมชน ซึ่งก่อเกิดเป็น **กลุ่มเขื่อนชลประทาน** เมล็ดพันธุ์พมติน



ช่วงระหว่างที่อยู่ต่างประเทศคุณ  
 ชันก็ได้เห็นถึงวัฒนธรรมของชาว  
 ต่างชาติ เห็นว่าต่างชาติหันมาให้  
 ความสำคัญ เกี่ยวกับการรักษา  
 วัฒนธรรมของตัวเองไว้ไม่สูญหาย  
 โดยขณะนั้นจึงทำให้คุณชันได้นึกถึง  
 บ้านเกิดของตัวเอง และคิดว่าหาก  
 เราไม่รับลงมือทำอะไรสักอย่างเพื่อ  
 รักษาวัฒนธรรมล้านนาไว้ สักวัน  
 หนึ่งสิ่งเหล่านี้ก็อาจสูญหายไปแน่  
 เมื่อคุณชันกลับมาที่บ้านเกิด จึงได้  
 สร้างบ้านทรงล้านนาประยุกต์ที่คง  
 ไว้ซึ่ง สถาปัตยกรรมล้านนาแบบ  
 ดั้งเดิม และได้ประยุกต์บางส่วนให้  
 เป็นแบบค่านิยมร่วมสมัย

โดยลักษณะจะเป็นบ้านไม้ทรงล้าน  
 นากายในบ้านมีเครื่องดนตรีพื้นบ้าน  
 ล้านนาอีกหลายประเภท กายนอกบ้าน  
 มีการตกแต่งด้วยวัตถุโบราณหรือ  
 สิ่งของ ที่มีสัญลักษณ์ของความเป็น  
 ล้านนา และเปิดให้เป็นแหล่งการเรียนรู้  
 เกี่ยวกับดนตรีไทยล้านนา การพ่อนรำ  
 และศิลปวัฒนธรรมต่างๆ

**"กลุ่มเมล็ดพันธุ์พมติน"**  
 ส่วนเชื้อเขื่อนชลประทาน  
 หรือเรือนชลประทาน ได้ตั้งขึ้นเพราะ  
 หวังให้สิ่งที่ดีใจจะ  
 สร้างขึ้นนี้เป็นแสงสว่างชี้ทางให้กับเด็กๆ  
 และครอบครัวของเขาเมื่อยามมืดมิด

**เขื่อนชลประทาน**

ถนนเด่นชัย - เลี้ยวขวา - (หมายเลข 1211)  
 ถนนห้วยล้านดอนจัน - ห้วยล้านพลับพลา (ทางหลวงชนบท ชร.1003)  
 ถนนพหลโยธิน (หมายเลข 1)  
 ไปเชียงราย  
 ไปพะเยา

หอศิลป์พลา  
 เจ้าดารารัศมี  
 วัดดงมะเฟือง  
 โรงเรียน  
 บ้านพะโอ  
 รพ.ส.  
 ป่าแดง  
 ตลาด  
 บ้านป่าแดง  
 วัดห้วยล้าน  
 ดอนจัน  
 ตลาด  
 ภิราจรัญ  
 รพ.  
 แม่ลาว

**📍** เลขที่ 28 หมู่ที่ 7  
 ตำบล จอมหมอกแก้ว  
 อำเภอ แม่ลาว จังหวัด เชียงราย  
 รหัสไปรษณีย์ 57250

**📞** 098-880-2088

**🌐** เขื่อนชลประทานเมล็ดพันธุ์พมติน





สถานีเพาะพันธุ์สัตว์ป่าแม่ลาวเดิมคือสถานีวิจัยการเพาะเลี้ยงสัตว์ป่าดอยตุง จังหวัดเชียงราย ได้เพาะเลี้ยงและขยายพันธุ์สัตว์ป่าหายากหลายชนิด เช่น ละออง ละมั่ง เก้ง กวาง หมู ไก่ฟ้า และสัตว์ป่าชนิดอื่นๆ อีกหลายชนิดในพื้นที่ 149 ไร่ พื้นที่เดิมมีอยู่จำกัดไม่สามารถขยายไปในพื้นที่ใกล้เคียงเนื่องจาก มีสภาพพื้นที่เป็นภูเขาสูงชัน ไม่มีพื้นที่ราบพอที่จะทำแปลงหญ้าพืชอาหาร กรมป่าไม้จึงได้ทำการสำรวจพื้นที่ที่เหมาะสมสำหรับการเพาะพันธุ์สัตว์ป่าแห่งใหม่ขึ้น บริเวณเขตป่าสงวนแห่งชาติ ป่าแม่ลาวฝั่งซ้าย และป่าแม่กกฝั่งขวา พื้นที่ตำบลจอมหมอกแก้ว อำเภอแม่ลาว จังหวัดเชียงราย เนื้อที่ 1,093 ไร่ จึงได้ขอใช้พื้นที่ป่าสงวนแห่งชาติ จากกรมป่าไม้ และดำเนินการก่อสร้าง จัดตั้งขึ้นในปี พ.ศ.2540 จึงเกิดขึ้นเป็นสถานีเพาะพันธุ์สัตว์ป่าแม่ลาว

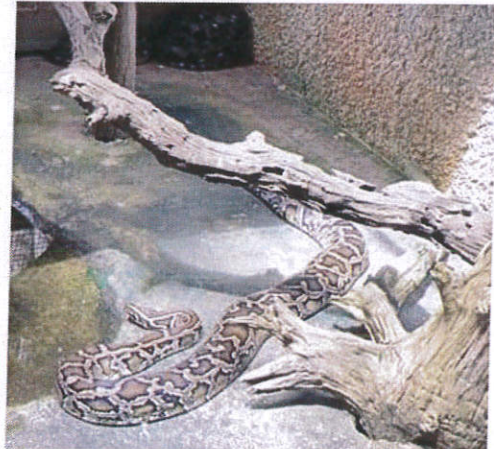

“ธรรมชาติล้วนสร้างสิ่งมหัศจรรย์ให้กับโลก ไม่ว่าจะ เป็นภูเขา ต้นไม้ และสัตว์เมื่อเปรียบความรู้สึกแล้วก็ไม่ต่างอะไร กับมนุษย์ สถานีเพาะพันธุ์สัตว์ป่าแม่ลาวจึงเป็นสถานที่แห่งความรัก ที่มีความมุ่งมั่นในการดูแลและเพาะพันธุ์สัตว์ป่าใกล้สูญพันธุ์ อีกทั้งยังมุ่งหวังให้ศึกษาค้นคว้าวิจัยและทดลองเกี่ยวกับการเพาะเลี้ยง ขยายพันธุ์สัตว์ป่าที่มีมูลค่าทางเศรษฐกิจ”



# มานพฟาร์ม



โดยเริ่มจากที่คุณมานพ คำน้อย ที่เดิมประกอบอาชีพเป็นพนักงานบริษัทเอกชน ถึง 19 ปี แต่เมื่อทำงานได้ช่วงระยะเวลาหนึ่งกลับรู้สึกว่สิ่งที่ทำอยู่ ไม่ใช่สิ่งที่ตนรัก จึงลองกลับมาคิดว่า สิ่งไหนเป็นสิ่งที่รักและอยากจะทำจริงๆ และค้นพบว่าสิ่งนั้นก็คือ การทำเกษตร และด้วยความที่ชื่นชอบวิถีชีวิตในท้องถื่น จึงเดินทางกลับบ้านเพื่อเริ่มต้นทำในสิ่งที่รัก และเลือกกลับมาทำเกษตรโดยอาศัยพื้นฐานและต้นทุนของครอบครัว





จากการมีที่ดินเปล่า เพียง 5 ไร่ พัฒนาเริ่มต้นด้วยการทำสวนเกษตรอินทรีย์แบบผสมผสาน และทำบ่อปลา ปลาไนล์ ปลาหมอ เพื่อส่งให้พ่อค้าคนกลางแต่ถูกพ่อค้าคนกลางกดราคาจนไม่สามารถขายได้ จึงปรับกลยุทธ์มาเปิดบ่อตกปลา และพัฒนาสร้างศาลาริมน้ำ เพื่อเป็นลานกางเต็นท์ให้กับผู้ที่ต้องการมาพักผ่อนในช่วงฤดูการท่องเที่ยว โดยใช้ชื่อว่า “นั่งเพลิน มานพฟาร์ม” มีกิจกรรมให้ทำหลากหลาย ไม่ว่าจะเป็นกิจกรรมตกปลาที่พิกกางเต็นท์ (พีชซิ่ง & แค้มป์) เรียนรู้วิถีชีวิตท้องถิ่น ฟังฟังธรรมชาติตามแบบฉบับมานพฟาร์ม อีกทั้งเป็นแหล่งเรียนรู้เกษตรทฤษฎีใหม่



“  
 ทุกครั้งที่มาเที่ยวมานพฟาร์ม ความงดงามของวิถีชีวิต ผู้คน และ วัฒนธรรมของคนในหมู่บ้าน สิ่งเหล่านี้ล้วนสร้างความประทับใจให้กับนักท่องเที่ยวที่ได้มาเยือน ไม่ว่าจะสักกี่ครั้งก็ตาม.....มานพฟาร์มจะอยู่ในความทรงจำของทุกท่านที่มาเยือนตลอดกาล  
 ”







# โครงการความสุข ของพ่อ

...แหล่งเรียนรู้  
ปรัชญาและคำสอนของพ่อ

โครงการความสุขของพ่อ เป็นแหล่งเรียนรู้ปรัชญาและคำสอนของพ่อ สดแทนที่แห่งนี้คือความทรงจำที่ยากจะลืมเลือน ซึ่งนับเป็นเวลา กว่า 70 ปีที่พระเจ้าอยู่หัวในรัชกาลที่ 9 ทรงงาน ทรงมีโครงการอันเนื่อง ในพระราชดำริมากมายเพื่อสร้างความเป็นอยู่ที่ดีให้กับปวงชนชาวไทย นับเป็นบุญบารมีอย่างยิ่งของปวงชนชาวไทยที่ได้มีโอกาสได้ร่วมพิธีสมการของพระองค์



# โครงการความสุขของพ่อ

เป็นส่วนหนึ่งที่น้อมนำคำสอนและโครงการของในหลวง ร.9 มาสืบสาน

..... ให้คนรุ่นหลังระลึกถึงพระองค์และน้อมนำคำสอน .....

## ไปประยุกต์ใช้ในชีวิตประจำวัน

โครงการความสุขของพ่อเริ่มต้นจากความตั้งใจของคุณณรงค์ เตโชชัยงาม ที่มุ่งมั่นที่จะเผยแพร่คำสอนของพระบาทสมเด็จพระเจ้าอยู่หัวในรัชกาลที่ 9 เดิมคุณณรงค์ประกอบธุรกิจส่วนตัวคือ ก่อตั้งสำนักพิมพ์เป็นเวลากว่า 30 ปี ตลอดระยะเวลาการทำงานคุณณรงค์ ได้ซึมซับคำสอนของในหลวงรัชกาลที่ 9 และน้อมนำคำสอนมาประยุกต์ใช้ในการดำเนินชีวิตของตน และครอบครัว จนเกิดแรงบันดาลใจจากปรัชญา คำสอน ตามรอยศาสตร์พระราชา เพื่อเป็นแหล่งเรียนรู้ให้กับชุมชน

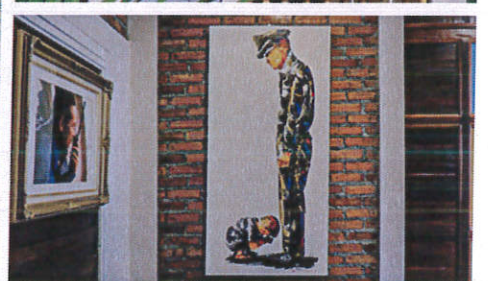



ดังนั้นคุณณรงค์จึงได้สร้างแหล่ง  
เรียนรู้และแหล่งท่องเที่ยวที่เผยแพร่คำสอน  
ของพระบาทสมเด็จพระเจ้าอยู่หัวในรัชกาลที่ 9

มีความสนใจต้องการเข้ามาศึกษาเรียนรู้ จึงก่อเกิดเป็นโครงการความสุขของพ่อขึ้น โดยโครงการความสุขของพ่อจะเป็นสถานที่แหล่งเรียนรู้และเล่าถึงเรื่องราวเกี่ยวกับโครงการในพระราชดำริต่างๆ ของพระองค์ ซึ่งมีจุดเด่นการนำเสนอแหล่งท่องเที่ยวนี้คือ เมื่อนักท่องเที่ยวเข้าไปสัมผัสในโครงการฯ จะมีการเล่าถึงเรื่องราวปรัชญาและพระราชดำริ ผ่านการเดินท่องเที่ยวภายในโครงการจากจุดเริ่มต้น จนถึงจบสุดท้ายโดยผู้นำเที่ยวจะใช้เวลาประมาณ 1.30 ชม. เพื่อที่จะสร้างความรู้สึกร่วมเหมือนกับการชมภาพยนตร์แบบ 4 มิติ ที่นักท่องเที่ยวจะได้สัมผัสกับบรรยากาศของโครงการอันเนื่องในพระราชดำริ ที่ทางคุณณรงค์ได้สร้างเป็นแหล่งเรียนรู้ อาทิ โครงการปลูกป่า 3 อย่างประโยชน์ 4 อย่าง, นิทรรศการแฟนหลวง, โคกหนองนาโมเดล, โครงการอาบป่า เป็นต้น อีกทั้งทางโครงการความสุขของพอยังมีจุดบริการอาหารและเครื่องดื่มที่เป็นอีก 1 ในโครงการในการบริการแบบครบวงจร เพื่อให้ทุกคนได้เข้ามาเรียนรู้ในแหล่งท่องเที่ยวแห่งนี้ ซึ่งคุณณรงค์ ไม่ได้มองถึงการที่จะมีกำไรเป็นตัวเงินกลับเข้ามาในโครงการฯ นี้ แต่คุณณรงค์มีความปรารถนาอยากจะทำให้ทุกคนที่เข้ามามีความรู้ และมีความสุขกลับไป

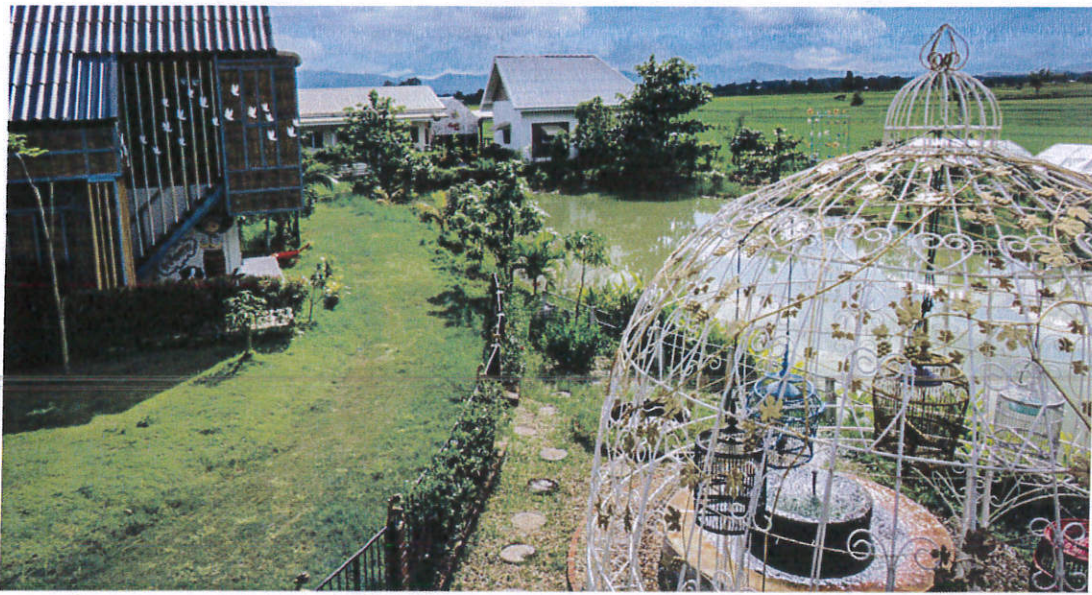



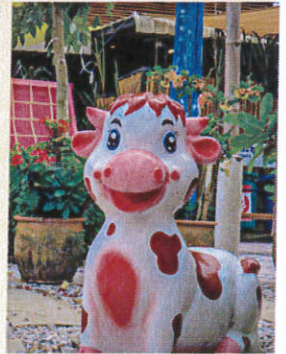

**📍** เลขที่ 85 หมู่ที่ 2  
ตำบล จอมหมอกแก้ว  
อำเภอ แม่ลาว จังหวัด เชียงราย  
รหัสไปรษณีย์ 57250

**📞** 081-8311695

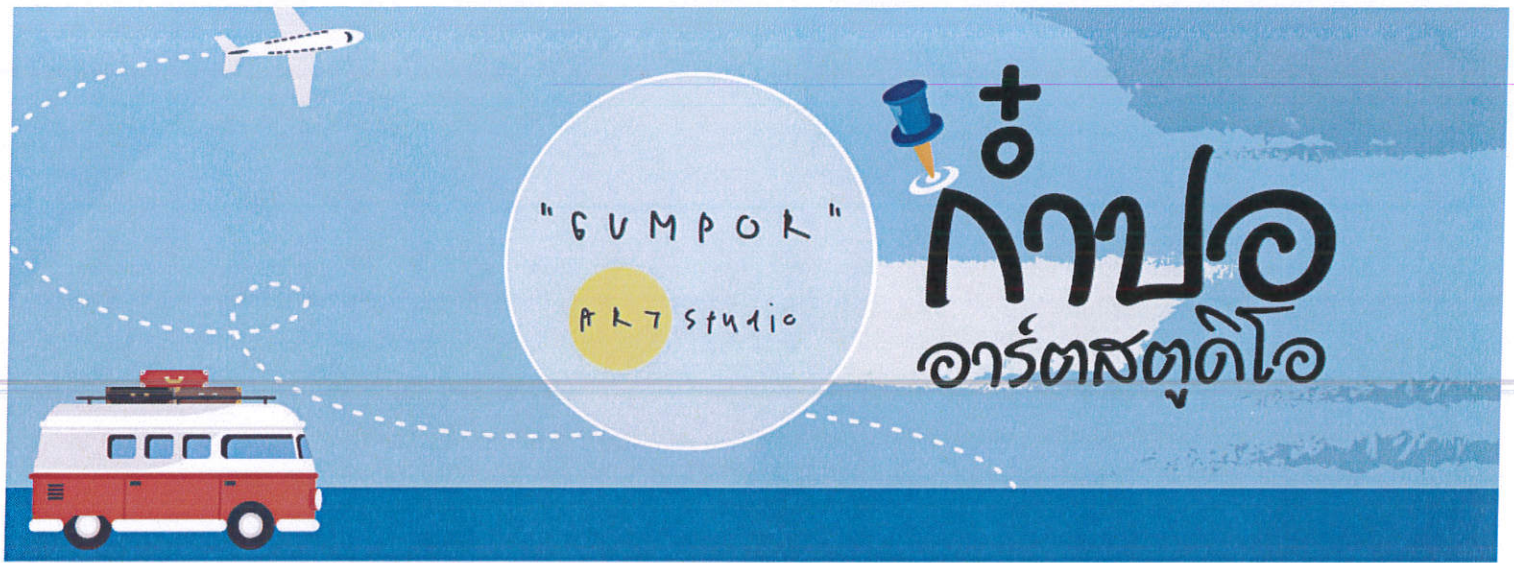
**📘** โครงการความสุขของพ่อ





 เลขที่ 117 หมู่ 3 ตำบล จอมหมอกแก้ว  
 อำเภอ แม่ลาว จังหวัด เชียงราย 57250  
 19.7640042, 99.7298440  
 093-6114549, 090-7599263



**Gumpor Art Studio** เป็นร้านคาเฟ่รูปแบบใหม่ที่มีจุดเด่นเฉพาะตัวคือ เป็นร้านกาแฟที่มีการจัดแสดงงานศิลปะในสตูดิโอของร้าน ส่วนใหญ่จะเป็นภาพแนว Abstract Art ศิลปะแบบไร้รูปร่างโดยมีพื้นฐานมาจากความพอดี ตรงกับชื่อร้านที่มีชื่อว่า “Gumpor Art Studio” กำโป เป็นภาษาเหนือที่แปลว่าพอดี ทำลึงดี พอเพียง อีกทั้งทางคุณ ฝ้ายเจ้าของร้านยังเล็งเห็นความสำคัญของเด็กๆ ในชุมชนจึงได้จัดทำห้องเรียนศิลปะสำหรับเด็กที่มีความสนใจในด้านศิลปะซึ่งทางคุณฝ้ายจะเชิญศิลปินนักวาดรูปชาวเชียงรายมาถ่ายทอดเพื่อให้เด็กๆ ที่มีความชอบด้านศิลปะได้รับความรู้และความเพลิดเพลิน

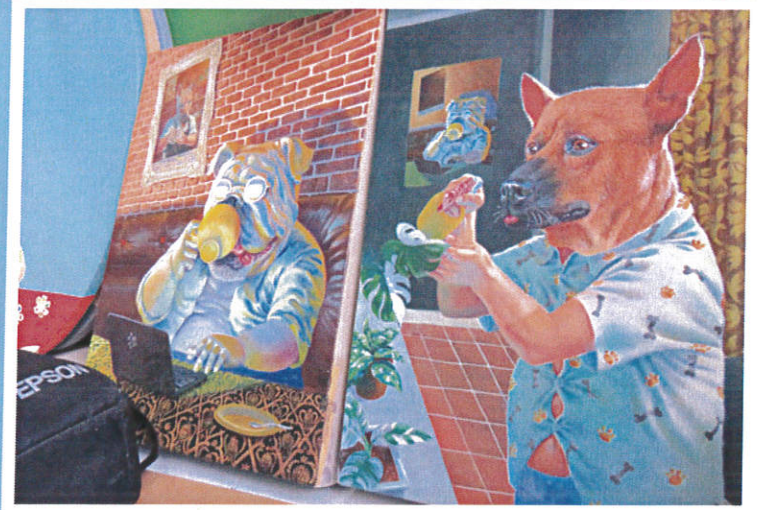
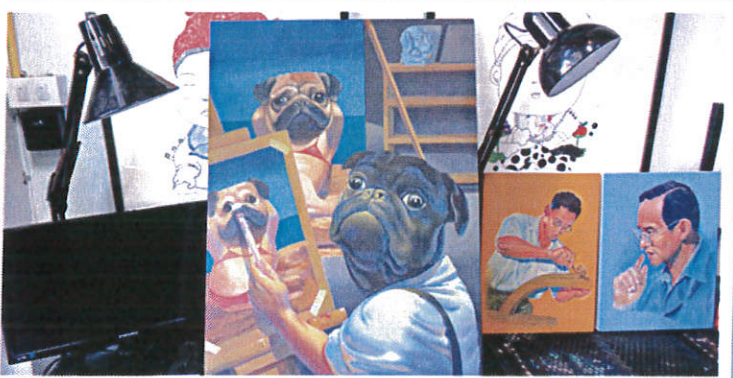
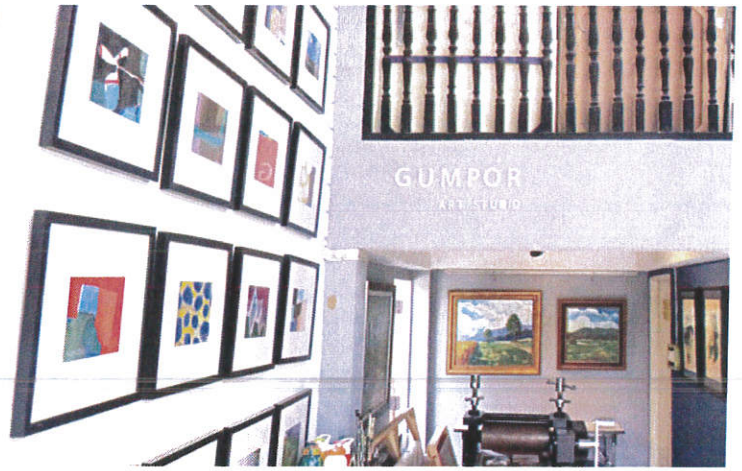

ปัจจุบันร้านกำโป นอกจากจะมีอาหาร เครื่องดื่ม คุณฝ้ายยังมีความต้องการให้ร้านกำโปเป็นจุดพักผ่อนสำหรับนักท่องเที่ยว จึงมีการจัดที่พักแบบโฮมสเตย์จำนวน 3 หลังติดลำน้ำห้วยसानให้นักท่องเที่ยวได้พักผ่อนกับธรรมชาติสลิทหนีความวุ่นวายในเมือง อีกทั้งมีบริการนวดเพื่อสุขภาพจากทางศูนย์มีตราบาบำบัดเป็นการสร้างอาชีพ และสร้างรายได้ให้กับชุมชนอีกทางหนึ่งด้วย

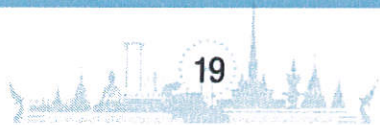



### สถานที่ท่องเที่ยวในตำบลจอมหมอกแก้ว

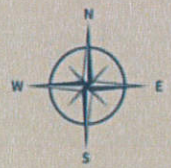



จัดทำโดย : มหาวิทยาลัยเทคโนโลยีราชมงคลล้านนา เชียงราย