



ประกาศองค์การบริหารส่วนตำบลจอมหมอกแก้ว
เรื่อง ประกาศการจัดจ้างตามโครงการปรับปรุงฝายห้วยหวาย หมู่ที่ ๘ บ้านท่ามะโอ
ตำบลจอมหมอกแก้ว อำเภอแม่ลาว จังหวัดเชียงราย

ตามที่ องค์การบริหารส่วนตำบลจอมหมอกแก้ว ได้ดำเนินการจ้างเหมาตามโครงการปรับปรุงฝายห้วยหวาย บ้านท่ามะโอ หมู่ที่ ๘ ตำบลจอมหมอกแก้ว อำเภอแม่ลาว จังหวัดเชียงราย ปริมาณงานกว้าง ๓.๐๐ เมตร ยาว ๑๗.๐๐ เมตร พร้อมป้ายประชาสัมพันธ์โครงการ ตามแบบ อบต.จอมหมอกแก้ว กำหนด จำนวนเงินงบประมาณทั้งสิ้น ๓๐๙,๘๐๐.- บาท (-สามแสนเก้าพันแปดร้อยบาทถ้วน-) นั้น

องค์การบริหารส่วนตำบลจอมหมอกแก้ว อำเภอแม่ลาว จังหวัดเชียงราย จึงขอประกาศการจัดจ้างตามโครงการปรับปรุงฝายห้วยหวาย บ้านท่ามะโอ หมู่ที่ ๘ ตำบลจอมหมอกแก้ว อำเภอแม่ลาว จังหวัดเชียงราย ให้แก่ผู้สนใจทราบโดยทั่วกัน

ประกาศ ณ วันที่ ๖ มิถุนายน พ.ศ. ๒๕๖๖

(นายสุทัศน์ กิจพิทักษ์)

นายกองค์การบริหารส่วนตำบลจอมหมอกแก้ว

รายละเอียดประกอบแบบรูปรายการงานก่อสร้าง
โครงการปรับปรุงฝายห้วยห้วย หมู่ที่ ๘
ตำบลจอมหมอกแก้ว อำเภอแม่ลาว จังหวัดเชียงราย

๑. หลักการเหตุผล/หรือความเป็นมา

ตามที่ สภากองการบริหารส่วนตำบลจอมหมอกแก้ว ได้อนุมัติให้ใช้จ่ายเงินเงินสะสม ตามรายงานการประชุมสภา
องค์การบริหารส่วนตำบลจอมหมอกแก้ว สมัยวิสามัญ สมัยที่ ๑ เมื่อวันที่ ๗ เมษายน ๒๕๖๖ และกองช่างองค์การ
บริหารส่วนตำบลจอมหมอกแก้ว ได้ออกสำรวจ ออกแบบและประมาณการงานก่อสร้าง โครงการปรับปรุงฝายห้วยห้วย
หมู่ที่ ๘ ตำบลจอมหมอกแก้ว อำเภอแม่ลาว จังหวัดเชียงราย ปริมาณงาน ๑. กว้าง ๓ เมตร ยาว ๑๗ เมตร
ตามแบบ อบต. กำหนด ๒. ป้ายประชาสัมพันธ์โครงการ งบประมาณตั้งไว้ ๓๐๙,๘๐๐ .- บาท (สามแสนเก้าพัน
แปดร้อยบาทถ้วน) นั้น

๒. เป้าหมาย/หรือวัตถุประสงค์

เพื่อแก้ไขปัญหาความเดือดร้อนของราษฎรผู้ใช้น้ำด้วยการดำเนินการจัดจ้างโครงการปรับปรุงฝายห้วยห้วย
หมู่ที่ ๘ ตำบลจอมหมอกแก้ว อำเภอแม่ลาว จังหวัดเชียงราย

๓. รายละเอียด/ลักษณะงานก่อสร้าง

โครงการปรับปรุงฝายห้วยห้วย หมู่ที่ ๘ ตำบลจอมหมอกแก้ว อำเภอแม่ลาว จังหวัดเชียงราย ปริมาณงาน
กว้าง ๓ เมตร ยาว ๑๗ เมตร ตามแบบ อบต. กำหนด

๔. คุณสมบัติของผู้เข้ายื่นข้อเสนอ

๑. มีความสามารถตามกฎหมาย
๒. ไม่เป็นบุคคลล้มละลาย
๓. ไม่อยู่ระหว่างเลิกกิจการ
๔. ไม่เป็นบุคคลซึ่งอยู่ระหว่างถูกระงับการยื่นข้อเสนอหรือทำสัญญากับหน่วยงานของรัฐไว้ชั่วคราว
เนื่องจากเป็นผู้ไม่ผ่านเกณฑ์การประเมินผลการปฏิบัติงานของผู้ประกอบการตามระเบียบที่รัฐมนตรีว่าการ
กระทรวงการคลังกำหนด ตามที่ประกาศเผยแพร่ในระบบเครือข่ายสารสนเทศของกรมบัญชีกลาง
๕. ไม่เป็นบุคคลซึ่งถูกระงับชื่อไว้ในบัญชีผู้ทำงานและได้แจ้งเวียนชื่อให้เป็นผู้ทำงานของหน่วยงานของรัฐ
ในระบบเครือข่ายสารสนเทศของกรมบัญชีกลาง ซึ่งรวมถึงนิติบุคคลที่เป็นผู้ทำงานเป็นหุ้นส่วนผู้จัดการ กรรมการผู้จัดการ
ผู้บริหาร ผู้มีอำนาจในการดำเนินงานในกิจการของนิติบุคคลด้วย
๖. มีคุณสมบัติและไม่มีลักษณะต้องห้ามที่คณะกรรมการนโยบายการจัดซื้อจัดจ้างและการบริหารพัสดุ
ภาครัฐกำหนดในราชกิจจานุเบกษา
๗. เป็นบุคคลธรรมดาหรือนิติบุคคลผู้มีอาชีพรับจ้าง
๘. ไม่เป็นผู้มีผลประโยชน์ร่วมกับผู้ยื่นข้อเสนอราคารายอื่นที่เข้ายื่นข้อเสนอให้แก่องค์การบริหารส่วน
ตำบลจอมหมอกแก้ว หรือไม่เป็นผู้กระทำการอันเป็นการขัดขวางการแข่งขันราคาอย่างเป็นธรรม
๙. ไม่เป็นผู้ได้รับเอกสิทธิ์หรือความคุ้มกัน ซึ่งอาจปฏิเสธไม่ยอมขึ้นศาลไทย เว้นแต่รัฐบาลของผู้ยื่น
ข้อเสนอได้มีคำสั่งให้สละเอกสิทธิ์และความคุ้มกันเช่นวันนั้น

๕. วงเงินงบประมาณที่ตั้งไว้

งบประมาณ ๓๐๙,๘๐๐ .- บาท (สามแสนเก้าพันแปดร้อยบาทถ้วน)

๗. เงื่อนไขการจ่ายเงิน

งวดที่ ๑ (งวดสุดท้าย)

จ่ายเงิน ๑๐๐ เปอร์เซ็นต์ ของราคาจ้าง เมื่อผู้รับจ้างปฏิบัติงานดังนี้ คือโครงการปรับปรุงฝายห้วยหวาย หมู่ที่ ๘ ตำบลจอมหมอกแก้ว อำเภอแม่ลาว จังหวัดเชียงราย ปริมาณงาน ๑. กว้าง ๓ เมตร ยาว ๑๗ เมตร ตามแบบ อบต. กำหนด ๒. ป้ายประชาสัมพันธ์โครงการ เสร็จเรียบร้อยถูกต้องตามแบบแปลนและสัญญาจ้างของ องค์การบริหาร ส่วนตำบลจอมหมอกแก้วทุกประการเก็บทำความสะอาดบริเวณสถานที่โครงการก่อสร้างให้เรียบร้อยแล้วเสร็จทั้งหมด ภายใน ๗๕ วัน

๘. การควบคุมงานก่อสร้างของผู้รับจ้าง

เมื่อองค์การบริหารส่วนตำบลจอมหมอกแก้วได้คัดเลือกผู้เสนอราคารายใดได้เป็นผู้รับจ้าง และได้ตกลง จ้างก่อสร้างตามประกาศแล้ว ผู้เสนอราคาจะต้องตกลงกันว่าในการปฏิบัติงานก่อสร้างดังกล่าว ผู้เสนอราคาจะต้องมีและใช้ ผู้ควบคุมงานก่อสร้างของผู้รับจ้างคุณสมบัติของผู้ควบคุมงานก่อสร้างของผู้รับจ้างให้เป็นไปตามกฎหมายว่าด้วยการควบคุม อาคาร อย่างน้อย จำนวน ๑ คน (ผู้ควบคุมงานของผู้รับจ้างต้องเป็นผู้ได้รับใบอนุญาตให้เป็นผู้ประกอบวิชาชีพ วิศวกรรมควบคุม สาขาวิศวกรรมโยธา)

๙. เงื่อนไขอื่นๆ

๑. ให้คู่สัญญาต้องใช้วัสดุประเภทวัสดุหรือครุภัณฑ์ที่จะใช้ในงานก่อสร้างเป็นวัสดุที่ผลิตภายในประเทศ โดยต้องใช้ไม่น้อยกว่าร้อยละ ๖๐ ของมูลค่าวัสดุที่จะใช้ในงานก่อสร้างทั้งหมดตามสัญญา

๒. ให้คู่สัญญาต้องใช้เหล็กที่ผลิตภายในประเทศไม่น้อยกว่าร้อยละ ๙๐ ของปริมาณเหล็กที่ต้องใช้ทั้งหมด ตามสัญญา (ตามกฎหมายกระทรวงกำหนดพัสดุและวิธีการจัดซื้อจัดจ้างพัสดุที่รัฐต้องการส่งเสริมหรือสนับสนุน (ฉบับที่ ๒) พ.ศ. ๒๕๖๓ และหนังสือคณะกรรมการวินิจฉัยปัญหาการจัดซื้อจัดจ้างและการบริหารพัสดุภาครัฐ ด่วนที่สุด ที่ กค(กวจ) ๐๔๐๕.๒ / ว๗๘ ลงวันที่ ๓๑ มกราคม ๒๕๖๕)

๓. กำหนดแล้วเสร็จภายใน ๗๕ วัน นับถัดจากวันลงนามในสัญญาจ้าง

๑๐. ผู้รับผิดชอบโครงการ

โดยกองช่าง องค์การบริหารส่วนตำบลจอมหมอกแก้ว ผู้สนใจสามารถสอบถามรายละเอียดเพิ่มเติมได้ที่ องค์การบริหารส่วนตำบลจอมหมอกแก้ว อำเภอแม่ลาว จังหวัดเชียงราย หมายเลขโทรศัพท์ ๐๕๓-๑๘๔๑๐๑-๒

ลงชื่อ.....ประธานคณะกรรมการทำแบบรูปรายการงานก่อสร้าง
(นายบัญชา พูลผล)
รองปลัด อบต. จอมหมอกแก้ว

ลงชื่อ.....กรรมการ
(นายเกียรติศักดิ์ มีระหงษ์)
นายช่างโยธาชำนาญงาน

ลงชื่อ.....กรรมการ
(นายศุภชัย มงคลคลี)
ผู้ช่วยนายช่างโยธา



องค์การบริหารส่วนตำบลจอมหมอกแก้ว

โครงการปรับปรุงฝายห้วยหวาย

บ้านท่ามะโอ หมู่ที่ 8 ตำบลจอมหมอกแก้ว

อำเภอแม่ลาว จังหวัดเชียงราย



แผนที่ตั้งโครงการพอสังเขป
 มาตรฐาน Not to Scale

โครงการปรับปรุงฝายห้วยหวาย
 บ้านท่ามะโอ หมู่ที่ 8 ตำบลจอมหมอกแก้ว อำเภอแม่ลาว จังหวัดเชียงราย
 ปริมาณงาน 1. กว้าง 3.00 เมตร ยาว 17.00 เมตร ตามแบบ อบต. จอมหมอกแก้ว พร้อมป้ายประชาสัมพันธ์โครงการ



206 หมู่ 8 ตำบลจอมหมอกแก้ว
 อำเภอแม่ลาว จังหวัดเชียงราย 57250 โทร 0-5314-4111-2

โครงการ:

ปรับปรุงฝายห้วยหวาย
 บ้านท่ามะโอ หมู่ 8

สถานที่ก่อสร้าง:

บ้านท่ามะโอ หมู่ที่ 8
 ตำบลจอมหมอกแก้ว
 อำเภอแม่ลาว จังหวัดเชียงราย

สำรวจ:

(นายสุภชัย มงคลดี)
 ผู้ช่วยนายช่างโยธา

เขียนแบบ:

(นายเกียรติศักดิ์ มีระหงษ์)
 นายช่างโยธานาณูงาน

ตรวจ:

(นายเกียรติศักดิ์ มีระหงษ์)
 นายช่างโยธานาณูงาน วิศวกรการเกษตร
 ศึกษานิเทศก์ชำนาญการพิเศษ

วิศวกร:

เห็นชอบ:

(นายปัญญา พูลผล)
 รองปลัด อบต. ศึกษานิเทศก์ชำนาญการพิเศษ
 ปลัด อบต. จอมหมอกแก้ว

อนุมัติ:

(นายสุทัศน์ กิจทิทธิย์)
 นาย กอบต. จอมหมอกแก้ว

หมายเหตุ:

DO NOT SCALE THIS DRAWING.
 USE PLOTTED DIMENSIONS ONLY.
 ไม่ใช้ตัวร่างนี้กำหนดพื้นที่
 กำหนดระยะจากแบบ

แบบเลขที่

แผนที่

ข้อกำหนดและรายการที่แรงงานก่อสร้าง

1. งานเตรียมงาน

- 1.1 ผู้รับจ้างต้องศึกษาแบบและรายการให้เข้าใจโดยละเอียด เพื่อให้ดำเนินการก่อสร้างได้ถูกต้องตามแบบกรณีที่มีสิ่งใดที่สงสัยให้สอบถามช่างควบคุมงานก่อสร้าง หรือผู้ออกแบบให้เข้าใจตรงกันก่อนลงมือ
- 1.2 หากมีความจำเป็นต้องย้ายระบบระบบสาธารณูปโภค เช่น งานประปา งานไฟฟ้า หรือโทรศัพท์ หรือสิ่งก่อสร้างที่อยู่ในพื้นที่ก่อสร้าง เป็นหน้าที่ของผู้รับจ้างจะต้องดำเนินการ ออกค่าใช้จ่ายเองทั้งสิ้น
- 1.3 ผู้รับจ้างต้องรับผิดชอบทำการซ่อมแซม หรือชดใช้ต่อความเสียหายที่เกิดขึ้นกับระบบสาธารณูปโภคที่เกิดขึ้นอันเนื่องมาจากการทำงานของผู้รับจ้าง

2. การดำเนินการก่อสร้าง

- 2.1 ในการอ่านแบบให้อธิบายตัวเลข ตัวอักษรเป็นสำคัญและหากพบว่ามีรูปแบบเกิดขัดแย้งกับรายการประกอบแบบ เมื่อตรวจพบขณะก่อสร้างให้เป็นดุลยพินิจของคณะกรรมการตรวจรับพัสดุ
- 2.2 ผู้รับจ้างจะต้องมีวิศวกรเป็นที่ปรึกษาและรับผิดชอบในงานก่อสร้างครั้งนี้ เพื่อให้งานก่อสร้างดำเนินไปอย่างถูกต้องตามหลักวิชาช่าง โดยต้องยื่นหนังสือรับรองของผู้ประกอบวิชาชีพวิศวกรควบคุมก่อนลงมือก่อสร้าง หากคณะกรรมการตรวจรับพัสดุตรวจพบว่า ผู้รับจ้างใช้วัสดุไม่ถูกต้องตามรูปแบบรายการ หรือใช้ช่างฝีมือ ไม่ได้มาตรฐานคณะกรรมการตรวจรับพัสดุมีสิทธิ์สั่งให้แก้ไขงาน จนกว่างานจะแล้วเสร็จ และถูกต้องตามแบบแปลน
- 2.3 หากแบบแปลนไม่ชัดเจนหรือมีข้อสงสัยใดๆ ในแบบแปลนให้ติดต่อผู้ควบคุมงาน ผู้ออกแบบ และคณะกรรมการตรวจรับพัสดุก่อนที่จะลงมือก่อสร้าง
- 2.4 แนวและระดับ ช่างควบคุมงาน หรือผู้ออกแบบจะเป็นผู้กำหนดให้ขณะก่อสร้าง
- 2.5 ในกรณีที่ ไม่สามารถก่อสร้างได้ครบถ้วนตามสัญญาก่อสร้าง และได้รับความเห็นชอบจากคณะกรรมการตรวจรับพัสดุ ให้ลดเงินค่าก่อสร้างจากสัญญาตามส่วนที่ไม่สามารถก่อสร้างได้
- 2.6 วัสดุที่นำมาใช้จะต้องเป็นของใหม่ ไม่เคยใช้งานมาก่อน และต้องให้ผู้ควบคุมงานก่อสร้าง ตรวจสอบ
- 2.7 กำหนดให้ใช้คอนกรีตผสมเสร็จ ที่มีกำลังอัดไม่น้อยกว่า 180 ksc (cube) สำหรับงานคอนกรีตขยาย
- 2.8 กำหนดให้ใช้คอนกรีตผสมเสร็จ ที่มีกำลังอัดไม่น้อยกว่า 280 ksc (cube) สำหรับงานโครงสร้าง
- 2.9 กำหนดให้ทุกโครงการต้องมี หนังสือรับรองคุณสมบัติ ตามมาตรฐานกระทรวงอุตสาหกรรมของเหล็กเสริมที่ใช้ในการก่อสร้าง ก่อนลงมือก่อสร้างต้องได้รับความเห็นชอบจากคณะกรรมการตรวจรับพัสดุก่อน

2.9 การเทคอนกรีต

- 2.9.1 ก่อนการเทคอนกรีตต้องทำการทดสอบหาค่าการยุบตัวของคอนกรีต (Slump Test) และส่วนยุบตัวของคอนกรีต (Slump) ต้อง ไม่มากกว่า 7.5 เซนติเมตร
- 2.9.2 การหล่อแท่งตัวอย่างคอนกรีตเพื่อนำไปทดสอบหาค่ากำลังอัดประลัยของคอนกรีต กำหนดให้ผู้รับจ้างหล่อแท่งคอนกรีต ขนาด 15x15x15 ซม. ต่อหน้าผู้ควบคุมงานก่อสร้างก่อนลงมือทำงานก่อสร้าง จำนวนอย่างน้อย 3 ก้อน ทุกๆครั้งที่มีการเทคอนกรีต ทุกๆ 50 ลบ.ม.
- 2.10 เศษขยะ/วัชพืช หรือเศษวัสดุที่เกิดขึ้นจากการก่อสร้าง ผู้รับจ้างจะต้องจัดหาที่ทิ้งเอง โดยไม่ให้เกิดความรำคาญ/เดือดร้อนแก่ประชาชนในบริเวณดังกล่าว และแจ้งให้ผู้ควบคุมงานทราบก่อนดำเนินการทุกครั้ง
- 2.11 กรณีที่ผิวจราจร หรือสิ่งก่อสร้างขึ้นตามรูปแบบและรายการ เกิดความเสียหายขึ้น อันเนื่องมาจากการไม่ได้ปฏิบัติตาม มาตรฐานวิชาช่างที่ดี เช่น การบ่มคอนกรีต ,การป้องกันผิวทางในขณะที่คอนกรีต ยังไม่ได้อายุ เป็นต้น ผู้รับจ้างจะต้องรับผิดชอบ ดำเนินการคืนสภาพให้เป็นไปตามรูปแบบรายการที่กำหนด โดยไม่สามารถนำกรณีดังกล่าวมาเป็นข้ออ้างในการต่อสู้คดีได้
- 2.12 หากแบบรูปและรายการผิดไปจากแบบแปลนให้เป็นดุลยพินิจของผู้ควบคุมงานและคณะกรรมการตรวจรับพัสดุที่สามารถเปลี่ยนแปลงได้ตามความเหมาะสม กรณีมีพื้นที่ก่อสร้างให้สามารถดำเนินการในพื้นที่ส่วนที่ต่อเนื่องได้

3. ความปลอดภัยขณะดำเนินการก่อสร้าง

- 3.1 ผู้รับจ้างต้องจัดหาเครื่องกั้นการจราจร หรือสัญญาณไฟกระพริบ เพื่อป้องกันอุบัติเหตุต่อผู้สัญจร ไป-มา ให้เกิดความปลอดภัย หากเกิดอุบัติเหตุหรือความเสียหาย อันเนื่องจากการปฏิบัติงานของผู้รับจ้าง ผู้รับจ้างต้องชดใช้และรับผิดชอบในเหตุที่เกิดขึ้นทั้งสิ้น

4. การพิจารณาตรวจสอบ

คอนกรีตที่หล่อแล้วจะยอมรับได้ต่อเมื่อ ผลการทดสอบแท่งตัวอย่างคอนกรีต เป็นไปตามข้อกำหนดต่อไปนี้

- 4.1 กำลังอัดประลัยของแท่งตัวอย่างคอนกรีตที่อายุ 28 วัน ต้องไม่ต่ำกว่า 240 กิโลกรัมต่อตารางเซนติเมตร หรือตามแบบกำหนด
- 4.2 การพิจารณากำลังอัดประลัยเพื่อการตรวจรับงานคอนกรีตก่อนอายุคอนกรีตครบ 28 วัน ให้ตรวจรับได้แต่ต้องมีผลการทดสอบกำลังอัดประลัยของแท่งตัวอย่างคอนกรีตที่เก็บจากการเทผิวคอนกรีตจริงในหน้างาน ซึ่งต้องมีกำลังอัดประลัยไม่ต่ำกว่า 240 กิโลกรัมต่อตารางเซนติเมตร หรือตามแบบกำหนด ทั้งนี้อายุคอนกรีตต้องไม่น้อยกว่า 7 วัน



204 หมู่ ๑ ตำบลหนองแขก
อำเภอหนองแขก จังหวัดธนบุรี 10720 โทร ๐-๒๖๓๖-๔๑๖-๒

โครงการ :

ปรับปรุงฝายห้วยทราย
บ้านท่ามะโจ หมู่ ๘

สถานที่ก่อสร้าง :

บ้านท่ามะโจ หมู่ที่ ๘
ตำบลหนองแขก
อำเภอหนองแขก จังหวัดธนบุรี

สำรวจ :

(นายศุภชัย มงคลดี)
ผู้ช่วยนายช่างโยธา

เขียนแบบ :



(นายเกียรติศักดิ์ มีระวงษ์)
นายช่างโยธาชำนาญงาน

ตรวจ :

(นายเกียรติศักดิ์ มีระวงษ์)
นายช่างโยธาชำนาญงาน
ผู้อำนวยการงาน

วิศวกร :

เห็นชอบ :

(นายบัญชา พุดม)
รองปลัด อบต. ศึกษารวบรวม
ปลัด อบต. จอมหนองแก้ว

อนุมัติ :

(นายสุทัศน์ กิจพิทักษ์)
นายก อบต. จอมหนองแก้ว

หมายเหตุ :

DO NOT SCALE THIS DRAWING.
USE FIGURED DIMENSIONS ONLY.
ใช้ค่าตัวเลขที่กำกับไว้เท่านั้น
ห้ามคัดลอกจากแบบ

แบบเลขที่

แผ่นที่



กรมควบคุมอาคาร
 จำนวนอาคาร ๑๑๒๕๐ เลข ๑-๕๓๑๔-๑๐๑-๒

โครงการ :

ปรับปรุงฝ้าด้วยทวายน
 บ้านท่ามะโจ หมู่ ๘

สถานที่ก่อสร้าง :

บ้านท่ามะโจ หมู่ที่ ๘
 ตำบลจอมหมอกแก้ว
 อำเภอแม่ลาว จังหวัดเชียงราย

สำรวจ :

(Signature)

(นายศุภชัย มงคลศิลป์)
 ผู้ช่วยนายช่างโยธา

เขียนแบบ :

(Signature)

(นายเกียรติศักดิ์ มีระหงษ์)
 นายช่างโยธาชำนาญงาน

ตรวจ :

(Signature)

(นายเกียรติศักดิ์ มีระหงษ์)
 นายช่างโยธาชำนาญงาน ศึกษาราชการแทน
 ผู้อำนวยการกองช่าง

วิศวกร :

เห็นชอบ :

(Signature)

(นายมีนุชา พูลผล)
 รองปลัด อบต. ศึกษาราชการแทน
 ปลัด อบต. จอมหมอกแก้ว

อนุมัติ :

(Signature)

(นายสุทัศน์ กิจพิทักษ์)
 นายก อบต. จอมหมอกแก้ว

หมายเหตุ :

DO NOT SCALE THIS DRAWING.
 USE FIGURED DIMENSIONS ONLY.
 ไม้ใช้สำหรับทำแบบใช้ทำ
 ด้วงกัดจะขาดแบบ

แบบเลขที่

แผ่นที่

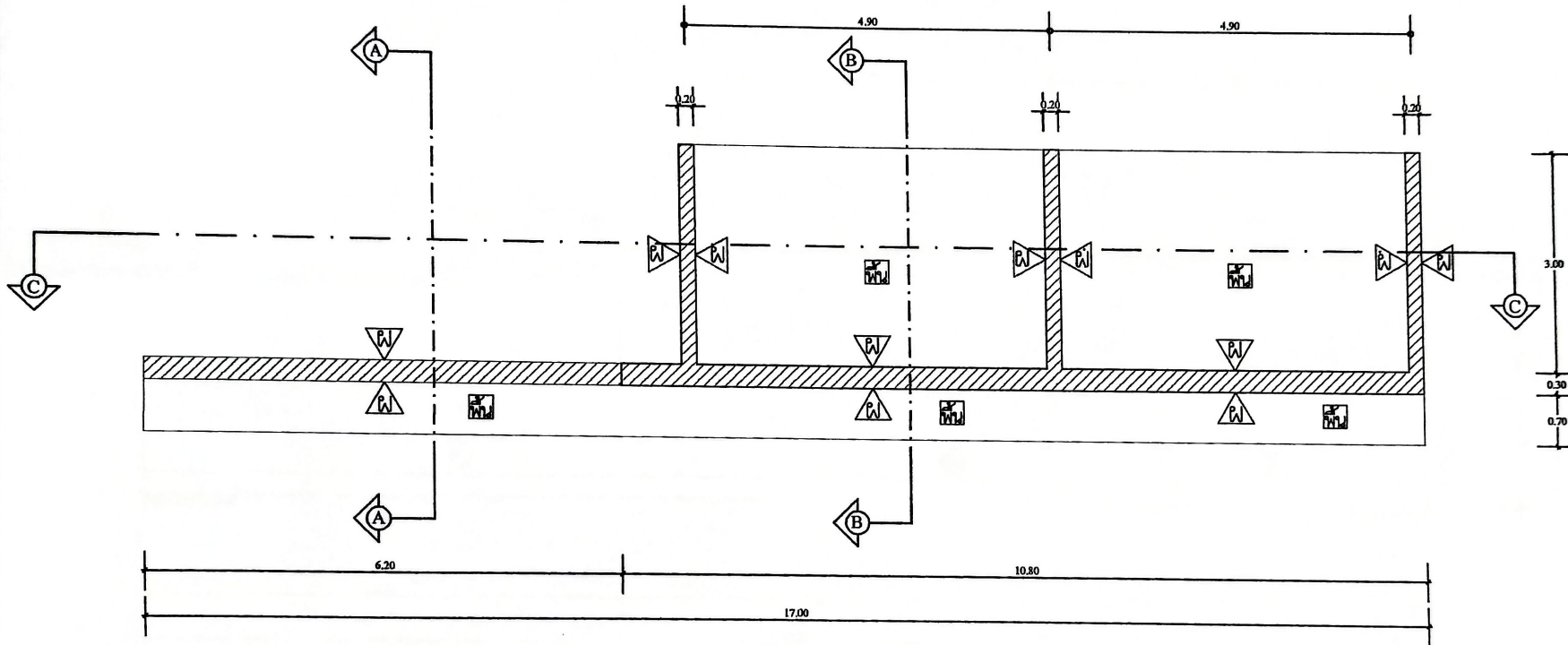

รูปแปลน

มาตราส่วน N/A

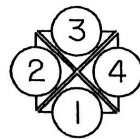



กรมส่งเสริมการเกษตร
กรมส่งเสริมการเกษตร 21220 โทร ๐ ๒๖๑๖-๖๑๖๖-๕

โครงการ :

ปรับปรุงฝายด้วยท่อน้ำ
บ้านท่ามะโต หมู่ ๘

สถานที่ก่อสร้าง :

บ้านท่ามะโต หมู่ที่ ๘
ตำบลจอมหนองแก้ว
อำเภอแม่ลาว จังหวัดเชียงราย

สำรวจ :

(นายสุภชัย มงคลศักดิ์)
ผู้ช่วยนายช่างโยธา

เขียนแบบ :

(นายเกียรติศักดิ์ มีระหงษ์)
นายช่างโยธาชำนาญงาน

ตรวจ :

(นายเกียรติศักดิ์ มีระหงษ์)
นายช่างโยธาชำนาญงาน ศึกษารายการงาน
ผู้อำนวยการงาน

วิศวกร :

(นายปวิษฐา พูลผล)
รองปลัด อบต. ศึกษารายการงาน
ปลัด อบต. จอมหนองแก้ว

อนุมัติ :

(นายสุทัศน์ ภิจาทิพย์)
นายก อบต. จอมหนองแก้ว

หมายเหตุ :

DO NOT SCALE THIS DRAWING.
USE FIGURED DIMENSIONS ONLY.
ใช้วิธีคำนวณเท่านั้น
ห้ามวัดจากแบบ

แบบเลขที่ แผ่นที่

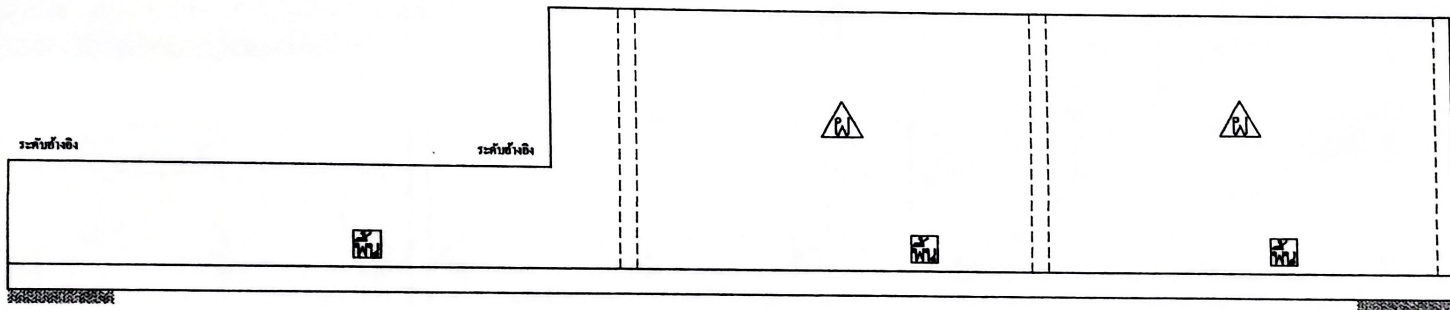
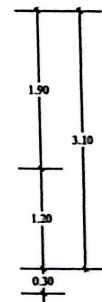
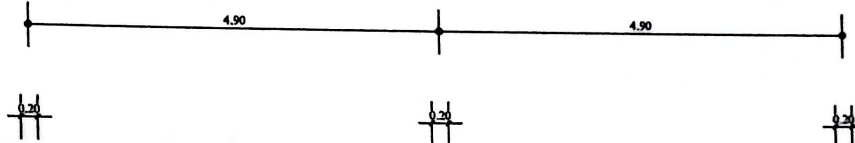

รูปด้าน ①



204 หมู่ 8 ตำบลหนองกอกแก้ว
อำเภอเมือง จังหวัดเชียงใหม่ 51250 โทร 0-5314-4187-8

โครงการ :
ปรับปรุงฝายท้ายเขาย
บ้านท่ามะโอ หมู่ 8

สถานที่ก่อสร้าง :
บ้านท่ามะโอ หมู่ที่ 8
ตำบลจางมดกแก้ว
อำเภอแม่ลาว จังหวัดเชียงราย

สำรวจ :

(นายสุชัย มงคลคีติ)
ผู้ช่วยนายช่างโยธา

เขียนแบบ :

(นายเกียรติศักดิ์ มีระพงษ์)
นายช่างโยธาชำนาญงาน

ตรวจ :

(นายเกียรติศักดิ์ มีระพงษ์)
นายช่างโยธาชำนาญงาน ศึกษารายงาน
ผู้ชำนาญการส่วน

วิศวกร :

อนุมัติ :

(นายปวิษฐา พูลผล)
รองปลัด อบต. ศึกษารายงาน
ปลัด อบต. อนุมัติ

อนุมัติ :

(นายสุทัศน์ กิจพิทักษ์)
นายก อบต. จางมดกแก้ว

หมายเหตุ :
DO NOT SCALE THIS DRAWING.
USE FIGURED DIMENSIONS ONLY.
ใช้ตัวเลขวัดขนาดเท่านั้น
ห้ามคัดลอกโดยไม่
แบบเลขที่ แผ่นที่

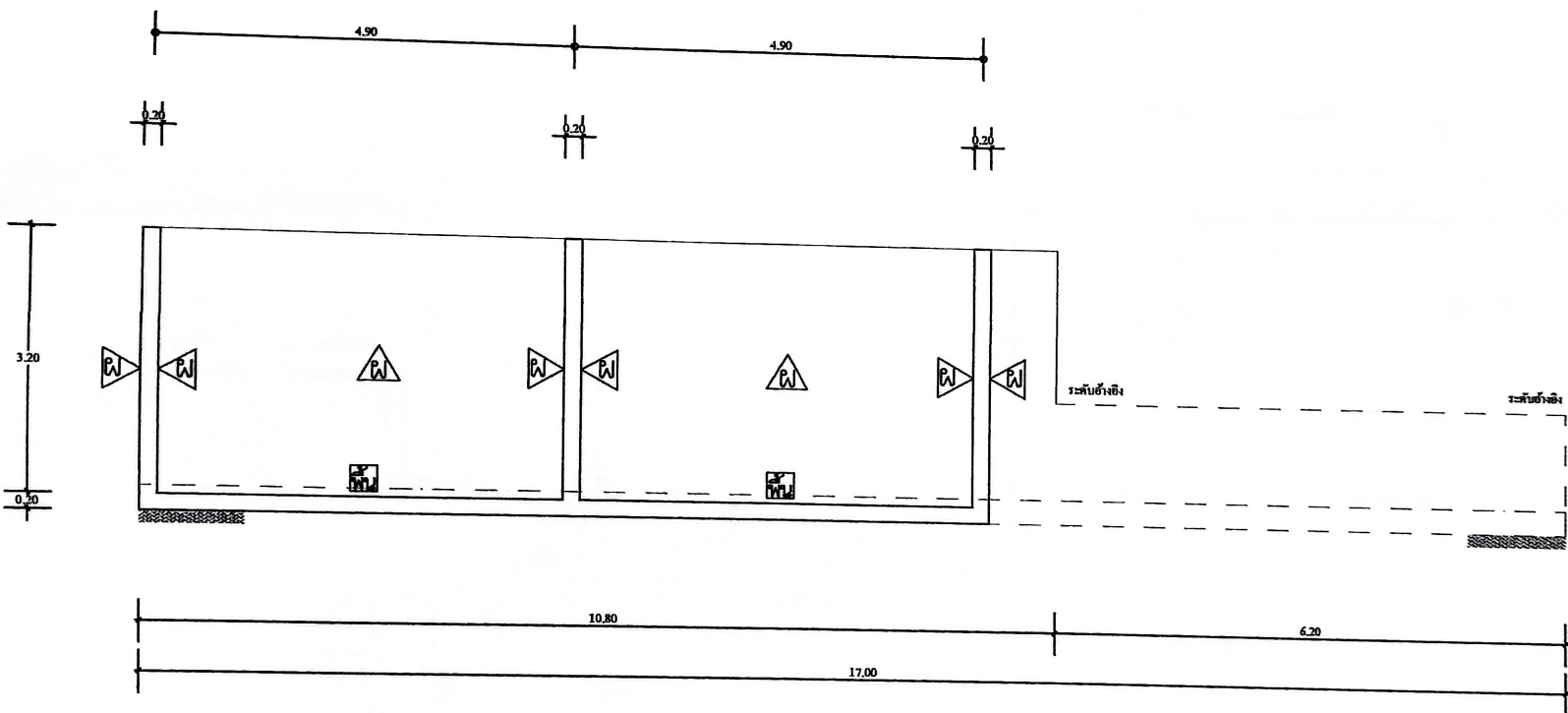

รูปด้าน ③



กรมที่ดิน
กรมที่ดิน กรุงเทพมหานคร ๑๑๑๑ โทร ๐-๒๖๓๒-๔๑๐๑-๒

โครงการ :

ปรับปรุงภาพถ่ายทางอากาศ
บ้านท่ามะโอ หมู่ ๘

สถานที่ก่อสร้าง :

บ้านท่ามะโอ หมู่ที่ ๘
ตำบลจอมหมอกแก้ว
อำเภอแม่ลาว จังหวัดเชียงราย

สำรวจ :

(นายสุกฤษฎี มงคลคีติ)
ผู้ช่วยนายช่างโยธา

เขียนแบบ :

(นายเกียรติศักดิ์ มีระหงษ์)
นายช่างโยธาชำนาญงาน

ตรวจ :

(นายเกียรติศักดิ์ มีระหงษ์)
นายช่างโยธาชำนาญงาน วิทยากรการแทน
ผู้อำนวยการกองช่าง

วิศวกร :

เห็นชอบ :

(นายบัญญัติ พุฒนต)
รองปลัด อบต. วิทยากรการแทน
ปลัด อบต. จอมหมอกแก้ว

อนุมัติ :

(นายสุทัศน์ กิจทิทธิ์)
นายก อบต. จอมหมอกแก้ว

หมายเหตุ :

DO NOT SCALE THIS DRAWING.
USE FIGURED DIMENSIONS ONLY.
ให้ใช้ตัวเลขวัดขนาดที่กำหนดไว้เท่านั้น
เว้นแต่ที่ระบุจากแบบ

แบบเลขที่

แผ่นที่

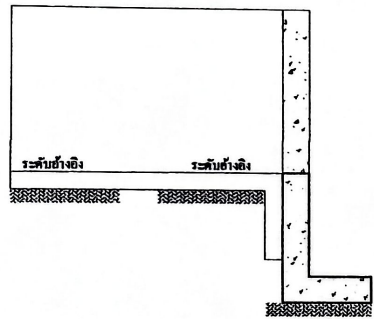
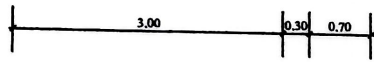

รูปด้าน ②

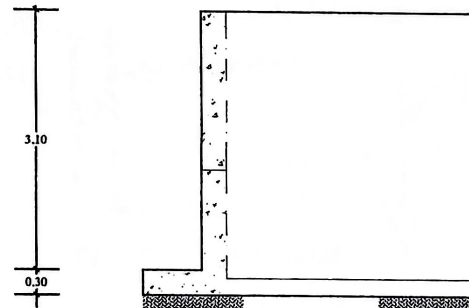

รูปด้าน ④

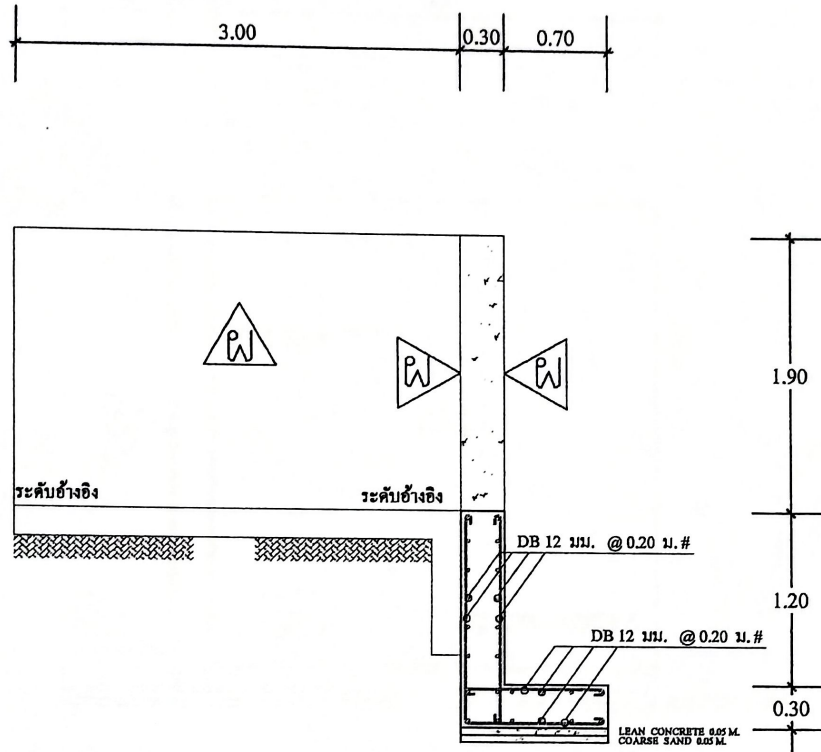

รูปแสดงการเสริมเหล็ก A-A



206 หมู่ 8 ตำบลหนองแก้ว
อำเภอเมือง จังหวัดยโสธร 31220 โทร 0-4214-101-2

โครงการ :

ปรับปรุงฝายห้วยทราย
บ้านท่ามะโอ หมู่ 8

สถานที่ก่อสร้าง :

บ้านท่ามะโอ หมู่ที่ 8
ตำบลจอนหนองแก้ว
อำเภอเมือง จังหวัดยโสธร

สำรวจ :

(นายคุณชัย นงกมลชัย)
ผู้ช่วยนายช่างโยธา

เขียนแบบ :

(นายเกียรติศักดิ์ มีระพงษ์)
นายช่างโยธารักษานาญงาน

ตรวจ :

(นายเกียรติศักดิ์ มีระพงษ์)
นายช่างโยธารักษานาญงาน ศึกษาราชการแทน
ผู้อำนวยการก่อสร้าง

วิศวกร :

เห็นชอบ :

(นายบุญชา ทูลผล)
รองปลัด อบต. ศึกษาราชการแทน
ปลัด อบต. จอนหนองแก้ว

อนุมัติ :

(นายสุทัศน์ กิจพิทักษ์)
นายก อบต. จอนหนองแก้ว

หมายเหตุ :

DO NOT SCALE THIS DRAWING.
USE FIGURED DIMENSIONS ONLY.
ใช้ใช้ค่าตัวเลขที่คำนวณไว้เท่านั้น
ห้ามวัดระยะจากแบบ

แบบเลขที่ แผ่นที่

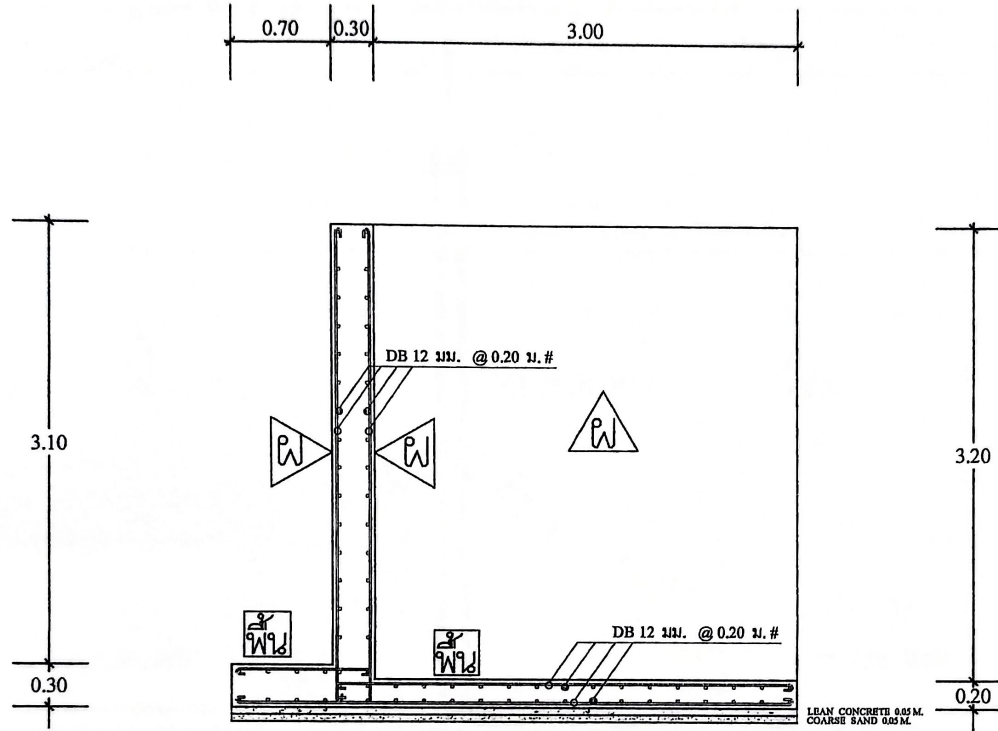

รูปแสดงการเสริมเหล็ก B-B



206 141 8 สำนักสถาปัตย์
จรัญญูพร จันทิโยธร 87226 โทร 0-2314-1111-2

โครงการ :

ปรับปรุงฝ้าด้วยทวายน
บ้านท่ามะโอ หมู่ 8

สถานที่ก่อสร้าง :

บ้านท่ามะโอ หมู่ที่ 8
ตำบลจอมหมอกแก้ว
อำเภอแม่ลาว จังหวัดเชียงราย

สำรวจ :

(นายนงกรณ์ มงคลคีติ)
ผู้ช่วยนายช่างโยธา

เขียนแบบ :

(นายเกียรติศักดิ์ มีระพงษ์)
นายช่างโยธาชำนาญงาน

ตรวจ :

(นายเกียรติศักดิ์ มีระพงษ์)
นายช่างโยธาชำนาญงาน ศึกษารายการแผน
ผู้ชำนาญการก่อสร้าง

วิศวกร :

เซ็นเซอร์ :

(นายบัญชา พุฒผล)
รองปลัด อบต. ศึกษารายการแผน
ปลัด อบต. จอมหมอกแก้ว

อนุมัติ :

(นายสุทัศน์ กิจพิทักษ์)
นายก อบต. จอมหมอกแก้ว

หมายเหตุ :

DO NOT SCALE THIS DRAWING.
USE FIGURED DIMENSIONS ONLY.
ใช้ขนาดตัวเลขที่กำหนดไว้เท่านั้น
ห้ามวัดระยะจากแบบ

แบบเลขที่ _____ ผนังที่ _____

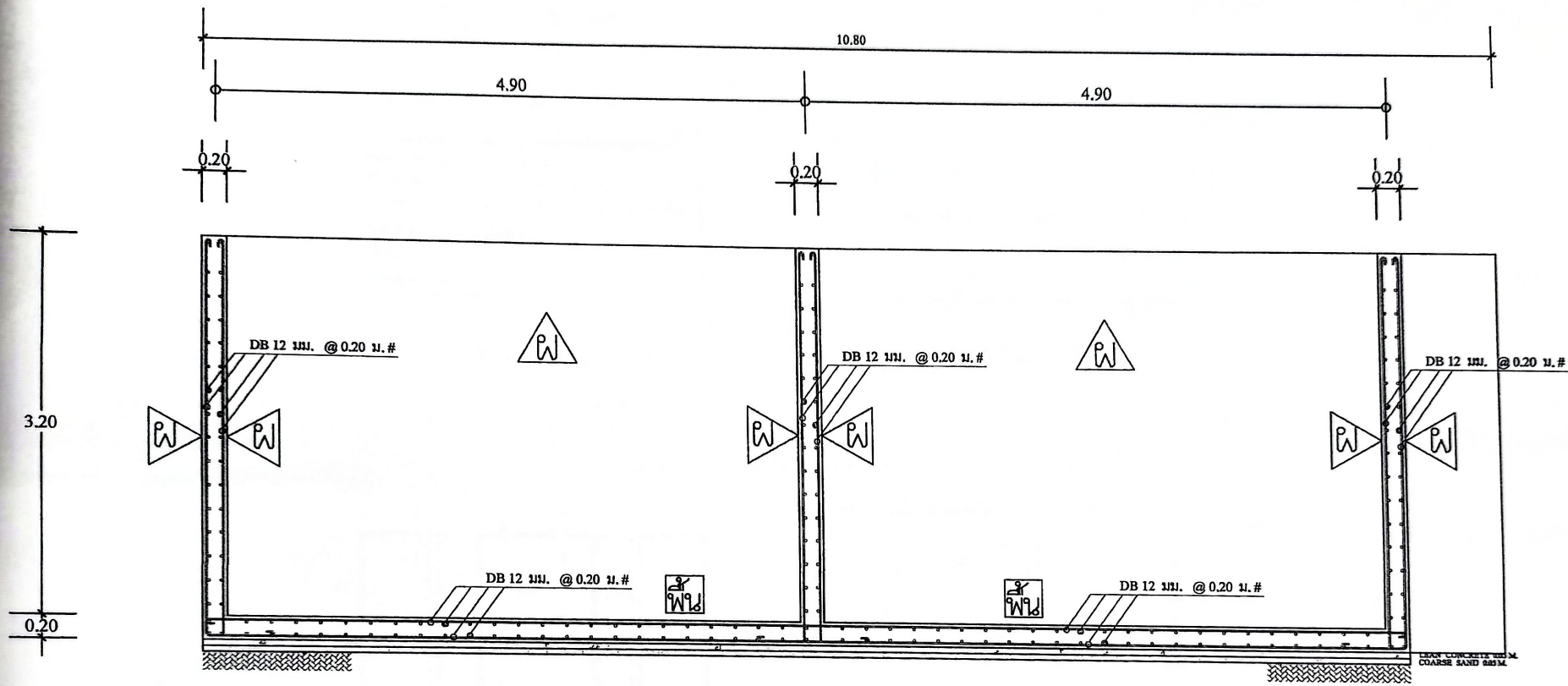

รูปแสดงการเสริมเหล็ก ©-©



208 หมู่ 8 ตำบลจอมหมอกแก้ว
 อําเภอลําไย จังหวัดเชียงใหม่ 57250 โทร 0-5318-1101-2

โครงการ :

ปรับปรุงฝายด้วยฝาย
 บ้านท่ามะไฉ หมู่ 8

สถานที่ก่อสร้าง :

บ้านท่ามะไฉ หมู่ที่ 8
 ตำบลจอมหมอกแก้ว
 อําเภอลําไย จังหวัดเชียงใหม่

สำรวจ :

(Signature)
 (นายศุภชัย มงคลคดี)
 ผู้ช่วยนายช่างโยธา

เขียนแบบ :

(Signature)
 (นายเกียรติศักดิ์ มีระพงษ์)
 นายช่างโยธาชำนาญงาน

ตรวจ :

(Signature)
 (นายเกียรติศักดิ์ มีระพงษ์)
 นายช่างโยธาชำนาญงาน ศึกษาราชการแทน
 ผู้อำนวยการกองช่าง

วิศวกร :

เห็นชอบ :

(Signature)
 (นายปัญญา พูลผล)
 รองปลัด อบต. ศึกษาราชการแทน
 ปลัด อบต. จอมหมอกแก้ว

อนุมัติ :

(Signature)
 (นายสุทัศน์ กิจทิทธิชัย)
 นายก อบต. จอมหมอกแก้ว

หมายเหตุ :

DO NOT SCALE THIS DRAWING.
 USE FIGURED DIMENSIONS ONLY.
 ใช้ที่ค่าตัวเลขที่กำกับไว้เท่านั้น
 ห้ามคัดลอกโดยไม่ขออนุญาต

แบบเลขที่ _____ แผ่นที่ _____

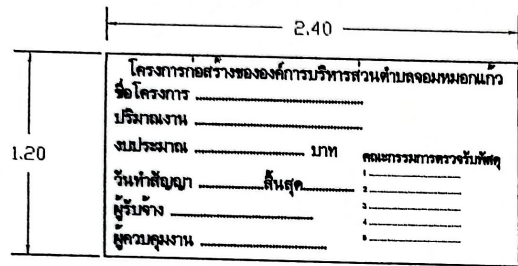

รูปด้านหน้า

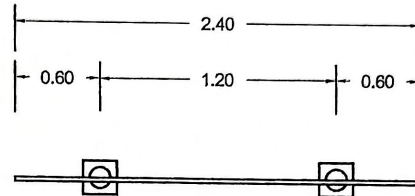

แบบแปลน

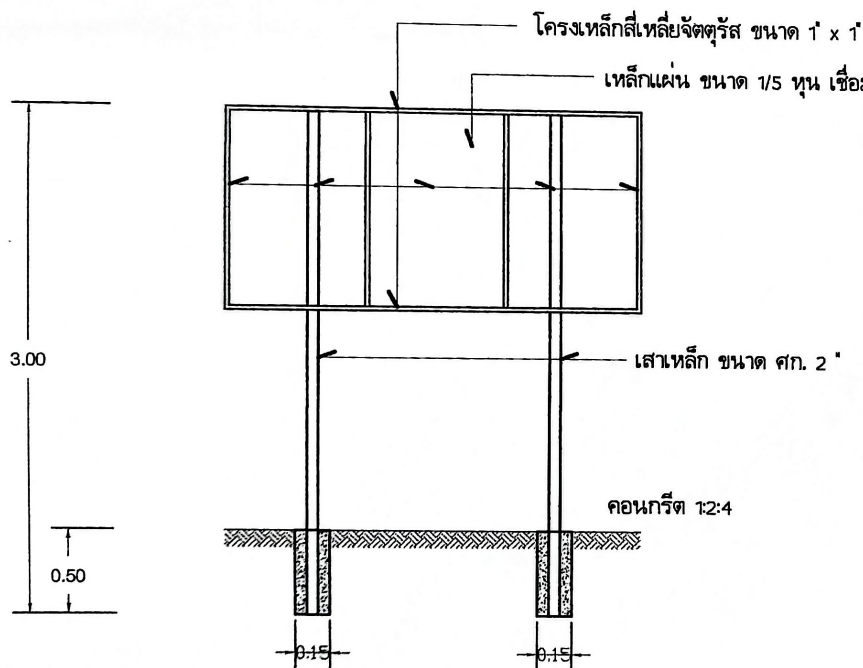

รูปตัด

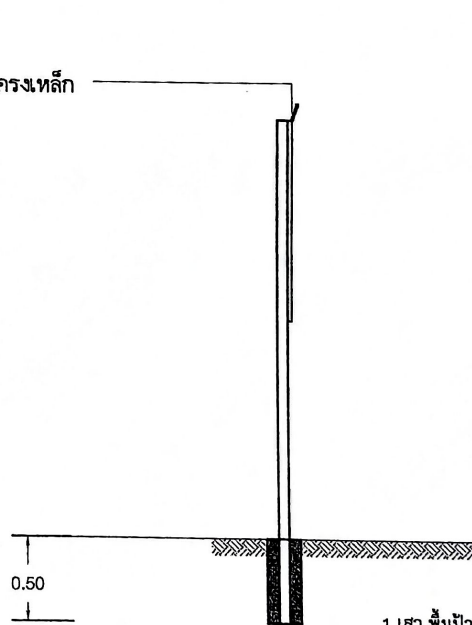

1. เสา พื้นป้ายทาสีเขียวทั้ง 2 ด้าน ใช้สีน้ำมันก่อนทาสีจริงให้ทาสีกันสนิมก่อน 2 ครั้ง
2. ตัวหนังสือเขียนหรือติดสติ๊กเกอร์สีขาว
3. ตัวหนังสือกำหนดตามความเหมาะสม ข้อความตามแบบที่กำหนด
4. แผ่นเหล็ก ขนาดกว้าง 1.20 เมตร ยาว 2.40 เมตร
5. จุดก่อสร้างป้ายกำหนดตามความเหมาะสม ให้สามารถมองเห็นได้ชัดเจน



208 หมู่ 8 ตำบลจอมหมอกแก้ว
อำเภอแม่ออน จังหวัดเชียงใหม่ 57250 โทร 05316-11012

โครงการ:	ปรับปรุงป้ายชี้ทาง บ้านหมู่ 8 หมู่ 8
สถานที่ก่อสร้าง:	บ้านท่ามะโต หมู่ที่ 8 ตำบลจอมหมอกแก้ว อำเภอแม่ออน จังหวัดเชียงใหม่
สำรวจ:	
	 (นายสุกรี มงคลดี) ผู้ช่วยนายช่างโยธา
เขียนแบบ:	 (นายเกียรติศักดิ์ มีระหงษ์) นายช่างโยธาชำนาญงาน
ตรวจ:	 (นายเกียรติศักดิ์ มีระหงษ์) นายช่างโยธาชำนาญงาน ศึกษาราชการแทน ผู้อำนวยการก่อสร้าง
วิศวกร:	
เห็นชอบ:	 (นายปวิช พุดผด) รองปลัด อบต. ศึกษาราชการแทน ปลัด อบต. จอมหมอกแก้ว
อนุมัติ:	 (นายสุเทพ กิจพิทักษ์) นายก อบต. จอมหมอกแก้ว
หมายเหตุ:	DO NOT SCALE THIS DRAWING. USE FIGURED DIMENSIONS ONLY. ใช้ขนาดตัวเลขที่กำหนดให้เท่านั้น ห้ามคัดลอกแบบ
แบบเลขที่	แผ่นที่